

Weekly IHSG

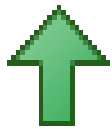

5,786.64

21.41

0.00

Weekly LQ-45



969.79

6.89

0.01

Net Forgn (b) (4,042.70)

International	Last	WoW Chg	(%)
DJIA	21,580	-57.74	-0.00
Nasdaq	6,388	75.53	0.01
S&P 500	2,473	13.73	0.01
FTSE 100	7,453	52.89	0.01
Nikkei 225	20,100	-18.86	-0.00
Hang Seng	26,706	237.15	0.01
Sanghai Comp	3,238	-425.56	-0.12

Exchange Rates	Last	WoW Chg	(%)
USD / IDR	13313	-5.00	-0.00
US \$ Index	93.93	-1.27	-0.01
EUR / USD	1.17	0.02	0.02
USD / JPY	111.06	-1.51	-0.01
GBP / USD	1.30	-0.01	-0.00
USD / CNY	6.75	-0.02	-0.00
AUD / USD	0.79	0.01	0.02

Others	Last	WoW Chg	(%)
VIX:IND	9.43	-0.08	-0.01
Baltic Dry	977.00	77.00	0.09

Sector	Last	WoW Chg	(%)
Agriculture	1793.08	-0.77	-0.00
Basic Industry	618.06	-4.70	-0.01
Composite	5786.64	-45.15	-0.01
Consumer	2489.16	-35.98	-0.01
Finance	945.67	-13.81	-0.01
Infrastructure	1174.05	-11.57	-0.01
Mining	1466.84	36.62	0.03
Misc Industry	1398.52	-71.68	-0.05
Property	483.10	-8.85	-0.02
Trade	918.20	5.60	0.01

Source: Bloomberg

Analyst:

Lanjar Nafi

lanjar@reliance-securities.com

+62 21 5793 0008 ext. 604

IHSG Technical View

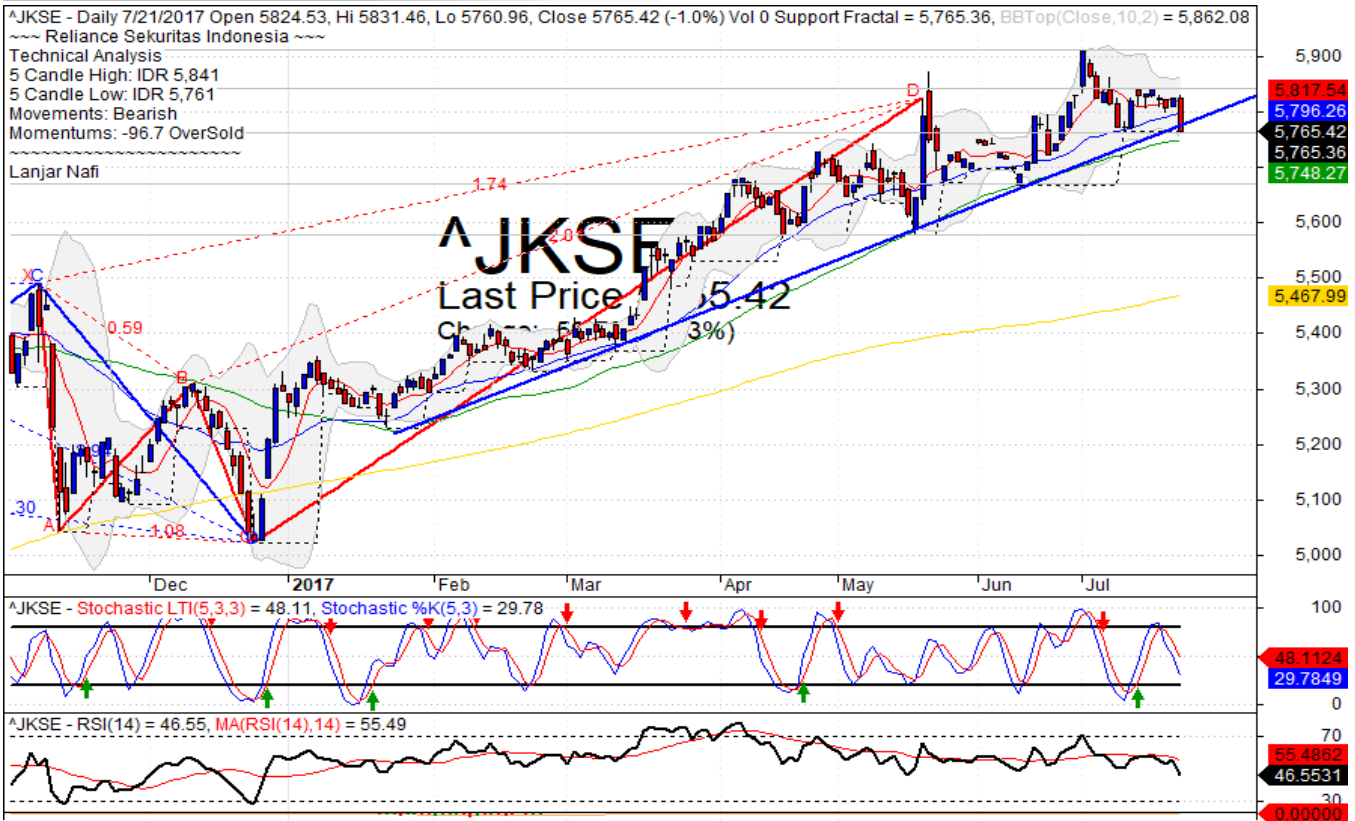

S1	5670	S2	5765	R1	5840	R2	5910
----	------	----	------	----	------	----	------

Analisis:

- Pergerakan IHSG selama sepekan terlihat terkonsolidasi dan diakhiri dengan pelemahan hingga *break out* MA25 dan menguji MA50 *support level*. Rentan pergerakan IHSG berada dikisaran level 5761-5841.
- *Moving Average 50 days* merupakan salah satu support kuatnya dimana sejak awal tahun 2017 ini IHSG selalu berhasil *rebound* setelah terkoreksi turun hingga *level* tersebut.
- Indikator *Stochastic* pada pekan lalu berpola *dead-cross* pada area jenuh beli sebagai signal pelemahan yang terbukti diakhir pekan lalu IHSG ditutup tertekan. Indikator *RSI* pun demikian pergerakan yang terlihat tidak mampu mematahkan MA14 sebagai *resistance momentum* memberikan signal negatif.
- Pergerakan IHSG selanjutnya diperkirakan mencoba untuk berbalik arah jika berhasil melakukan pengujian pada *support* MA50 dengan batasan *stop-loss* dilevel 5730 dan target penguatan hingga 5840 pekan ini.

Mining Index Technical View

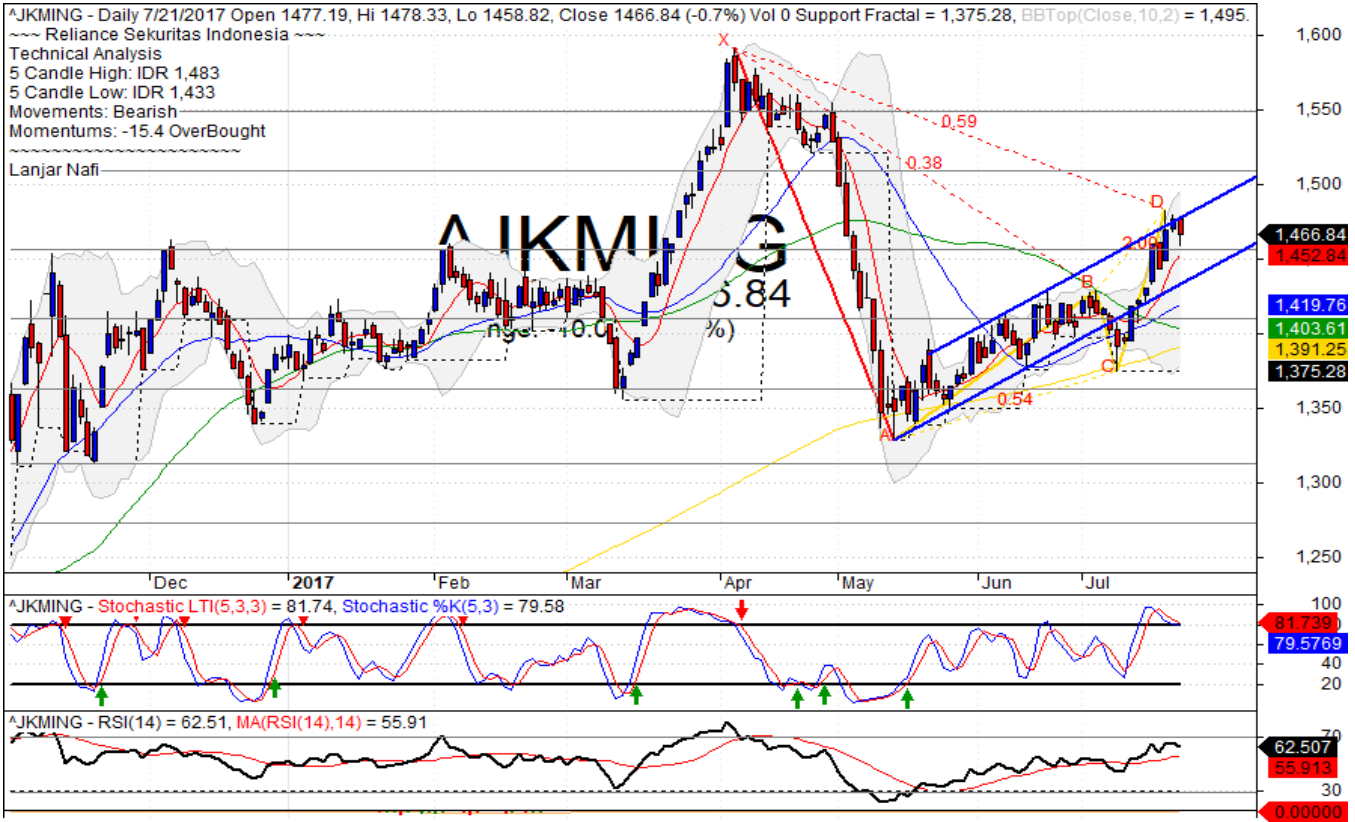

S1	1455	S2	1410	R1	1510	R2	1550
----	------	----	------	----	------	----	------

Analisis:

- Indeks sektor pertambangan minggu lalu bergerak cukup positif setelah berhasil *rebound* pada *level bullish trend* hingga mencapai *resistance channeling trend*
- Candlestick* membentuk pola *bearish engulfing* diakhir pekan dengan *signal reversal*,
- Indikator *Stochastic* terkonfirmasi *dead-cross* setelah pada pekan lalu mencapai area jenuh jual yang cukup tinggi. Indikator *RSI* pun berindikasi adanya pembalikan arah momentum menjadi bearish momentum dalam jangka waktu pendek.
- Pekan ini indeks sektor pertambangan diperkirakan mengalami koreksi jangka pendek hingga melakukan pengujian terhadap *support bullish trend* serta *MA25* dengan level *Stop-loss* 1450 dan target koreksi hingga 1390.

Basic Industry Index Technical View



S1	582	S2	600	R1	625	R2	640
----	-----	----	-----	----	-----	----	-----

Analisis:

- Pergerakan mendatar atau *sideways* terlihat jelas pada indeks sektor industri dasar diatas. Pekan lalu harga saham melakukan pengujian terhadap support hingga ditutup tepat pada *support level*.
- Formasi *chart pattern* seakan membentuk pola *double bottom* dengan potensi pembalikan arah dan *rebound* pada *support level*
- Indikator *Stochastic* mulai membentuk pola *golden-cross* setelah terkonsolidasi dan Indikator *RSI* yang cenderung *flat* pada dekat area jenuh jual.
- Pekan ini indeks sektor industri dasar akan mencoba menguat mengkonfirmasi pola *chart patternnya* dan pengujian *support trend* dengan *stop-loss level* 595 dan target penguatan hingga *resistance sideways* di level 625.

INTP Technical View

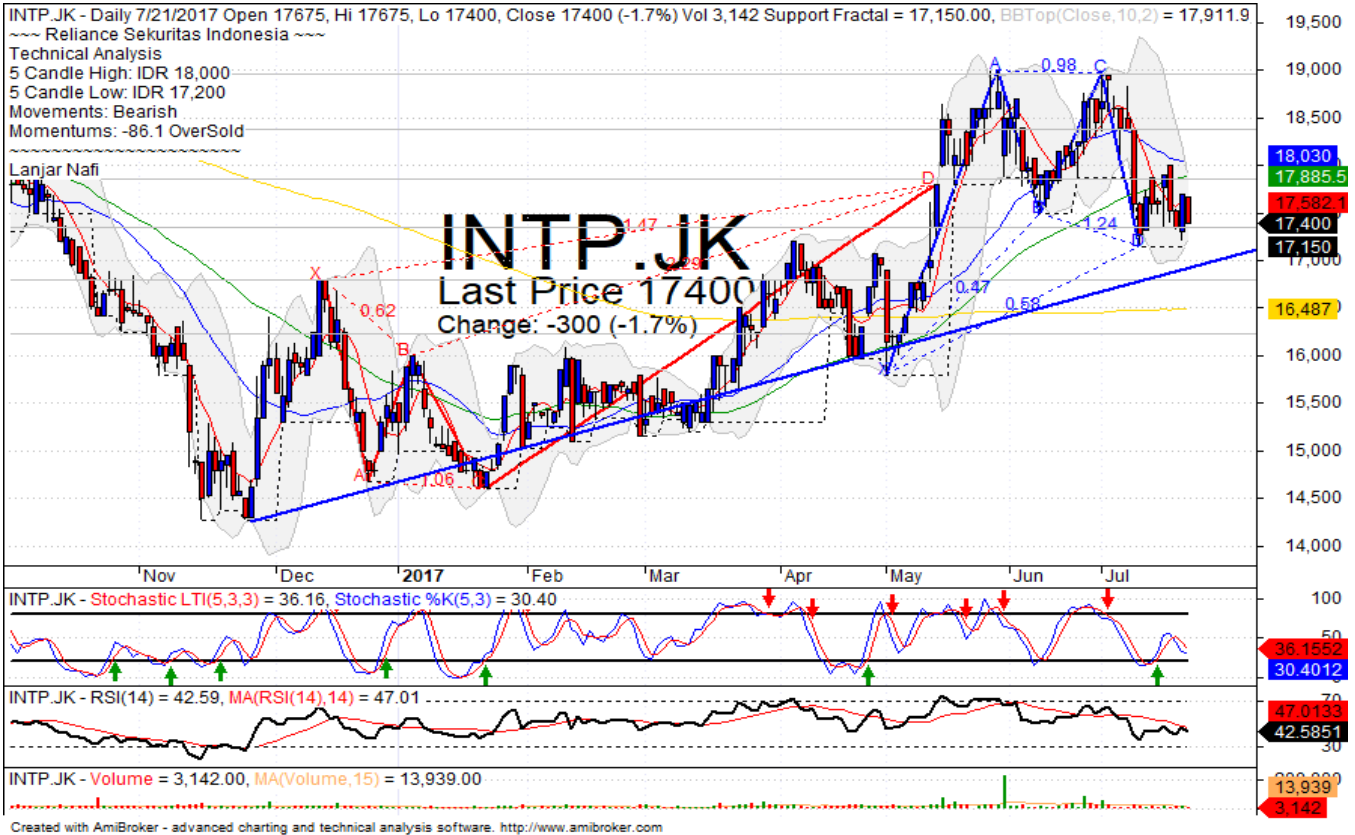

S1	17350	S2	16775	R1	17850	R2	18375
----	-------	----	-------	----	-------	----	-------

Analisis:

- INTP bergerak terkonsolidasi pekan lalu setelah tidak mampu mengkonfirmasi pola *bullish Gartley Harmonic Pattern* sebagai pola positif jangka menengah. *Trend* pergerakan INTP *uptrend* untuk jangka panjang.
- Harga telah berhasil menguji ketahanan *support lower bollinger bands* sehingga berpotensi menguat.
- Indikator *Stochastic* mulai membentuk pola *golden-cross* setelah terkonsolidasi dan Indikator *RSI* yang cenderung *flat* pada *middle*.
- Pergerakan harga saham ini pekan depan diperkirakan menguat melanjutkan konfirmasi pola *bullish Gartley* dengan *target ideal* 18250 dan batasan *Stop-loss* di level 16700.

HEAD OFFICE

Reliance Building

Jl. Pluit Sakti Raya No. 27AB,
Pluit
Jakarta 14450
T. +62 21 661 7768
F. +62 21 661 9884

RESEARCH DIVISION

Robertus Yanuar Hardy

robertus@reliance-securities.com

Rio Adrianus

rio.adrianus@reliance-securities.com

Lanjar Nafi Taulat I

lanjar@reliance-securities.com

Aji Setiawan

aji@reliance-securities.com

Shanti Dwi Jayanti

santi@reliance-securities.com

Head of Research

Research Analyst

Technical Research Analyst

Associate Research Analyst

Associate Research Analyst

EQUITY DIVISION

Jakarta- Pluit

Jl. Pluit Sakti Raya No. 27AB,
Pluit
Jakarta 14450
T. +62 21 661 7768
F. +62 21 661 9884

Bandung

Jl.Cisangkuy No.58
Bandung 40115
T. +62 22 721 8200
F. +62 22 721 9255

Surabaya - Gubeng

Jl. Bangka No. 22
Surabaya 60281
T. +62 31 501 1128
F. +62 31 503 3196

Makassar

Jl. Boto Lempangan No. 34 J
Makassar- Sulawesi Selatan
T. +62 411 3632388
F. +62 411 3614634

Jakarta - Sudirman

Menara Batavia Ground Floor
Jl.KH.Mas Mansyur Kav 126
Jakarta 10220
T. +62 21 57905455
F. +62 21 57950728

Tasikmalaya

Ruko Tasik Indah Plaza No.21
Jl. KHZ Mustofa No. 345
Tasikmalaya 46121
T. +62 265 345000
F. +62 265 345003

Surabaya – Diponegoro

Jl. Diponegoro No.26D
Surabaya 60261
T. +62 31 567 0388
F. +62 31 561 0528

Medan

Jl. Teuku Amir Hamzah No.40-O
Medan 20117
T. +62 61 6638592
F. +62 61 6638023

Jakarta – Kebon Jeruk

Plaza Kebon Jeruk
Jl.Raya Perjuangan Blok A/2
Jakarta 11530
T. +62 21 532 4074
F. +62 21 536 2157

Malang

Jl. Guntur No. 19
Malang 65112
T. +62 341 347 611
F. +62 341 347 615

Bali - Denpasar

Dewata Square Blok A3
Jl. Letda Tantular Renon
Denpasar 802361
T. +62 361 225099
F. +62 361 245099

Tangerang

Jl. Pahlawan Seribu Ruko BSD
Sektor 7 Blok RK kav. 9
Tangerang 15310
T. +62 21 5387495
F. +62 21 5387494

Pekanbaru

Jl. Jendral Sudirman No.73
Pekanbaru-Riau
T. +62 761 848414
F. +62 761 849456

Pontianak

Jl. MT Haryono No. 6
Pontianak 78121
T. +62 561 575674
F. +62 561 575670

Solo

Jl. Slamet Riyadi 330^a
Solo 57145
T. +62 271 736599
F. +62 271 733478

Balikpapan

Ruko Bukit Damai Indah
Blok I, No. 3, Rt.34
Jl. MT. Haryono, Gunung
Bahagia, Balikpapan Selatan
76114
T. +62 542 746313
F. +62 542 746317

IDX CORNER & INVESTMENT GALLERY

President University

Resto Plaza 1F - Jababeka Education Park
 Jl. Ki Hajar Dewantara Raya
 Cikarang - Bekasi 17550
 T. +62 21 89106030

STIE "AUB" Surakarta

Jl. Mr. Sartono 97, Cengklik Nusakan, Surakarta 57135
 T. +62 271 854803
 F. +62 271 853084

Universitas Surabaya

Jl. Raya Kalirungkut Surabaya 60293
 T. +62 31 298 1203
 F. +62 31 298 1204

Universitas Siliwangi Tasikmalaya

Jl. Siliwangi No. 24
 Tasikmalaya 46151
 T. +62 265 323685
 F. +62 265 323534

Universitas Muhammadiyah Gresik

Jl. Sumatra 101 GKB Gresik 61121
 T. +62 31 395 1414
 F. +62 31 395 2585

Politeknik Kediri

Jl. Mayor Bismo No. 27 Kediri 64121
 T. +62 354 683128
 F. +62 354 683128

Universitas Muhammadiyah Sidoarjo

Jl. Majapahit 666 B Sidoarjo, Jawa Timur
 T. +62 31 8945444
 F. +62 31 8949333

Universitas Negeri Malang

Jl. Surabaya No. 6 Malang 65145
 T. +62 341 585914
 F. +62 341 55288

Universitas Muhammadiyah Malang

Jl. Raya Tlogomas 246 Malang 65144
 T. +62 341 464318-9
 F. +62 341 460782

Universitas Tanjungpura Pontianak

Jl. Jendral Ahmad Yani Pontianak 78124
 T. +62 561 743465
 F. +62 561 766840

Universitas Pesantren Tinggi Darul Ulum

Kompleks Pp Darul Ulu, Peterongan Jombang, Jawa Timur 60281
 T. +62 321 873655
 F. +62 321 875771

FSEI IAIN Antasari

Jl. Ahmad Yani Km. 4,5 Banjarmasin
 T. + 62 511 3265783

STIE Malangkucecwara

Jl. Terusan Candi Kalasan Malang 65142
 T. +62 341 491813
 F. +62 341 495619

STIESIA Surabaya

Jl. Menur Pumpungan 30 Surabaya
 T. +62 31 5947505
 F. +62 31 5932218

Universitas 17 Agustus 1945 Banyuwangi

Jl. Adi Sucipto 26 Banyuwangi, Jawa Timur
 T. +62 333 419613
 F. +62 333 419163

STIE Tri Bhakti

Jl. Teuku Umar No. 24 Cut Meutia Setiakawan, Bekasi 82429500
 T. +62 21 82429400,
 82429500
 F. +62 271 726156

Universitas Islam Kalimantan

Jl. Adiyaksa No. 2, Kayu Tangi, Banjarmasin
 T. + 62 511 3303871
 F. + 62 511 3303871

STIKOM Bali

Jalan Puputan No. 86, Renon, Denpasar
 T. +62361 244445
 F. +62361 264773

Universitas Muhammadiyah Pontianak

Fakultas Ekonomi UM Pontianak
 Jl. Ahmad Yani, No. 111, Pontianak 78124
 T. +62561 743465
 F. +62561 766840

Universitas Negeri Makassar

Fakultas Ekonomi Gedung BT Lt.2
 Jl. A.P. Pettarani, Kampus UNM, Gunungsari Baru Makassar 90222
 T. +62 411 889464 / 881244
 F. +62 411 887604

STIE AAS Surakarta

Jl. Slamet Riyadi No. 361, Kartasura, Surakarta
 T. +62 271 726156
 F. +62 271 726156

UPN "Veteran" Yogyakarta

Jl. Babarsari 2, Tambak Bayan Yogyakarta
 T. +62 274 485268
 F. +62 274 487147

Disclaimer:

Information, opinions and recommendations contained in this document are presented by PT Reliance Sekuritas Indonesia Tbk. from sources that are considered reliable and dependable. This document is not an offer, invitation or any kind of representations to decide to buy or sell stock. Investment decisions taken based on this document is not the responsibility of PT Reliance Sekuritas Indonesia Tbk. PT Reliance Sekuritas Indonesia Tbk. reserves the right to change the contents of this document at any time without prior notice.