

Weekly IHSG



6,433.32

-146.04

-2.27%

Weekly LS 27



154.28

-2.64

-1.71%

Net Forgn (b) -4,510.71

International	Last	WoW Chg	(%)
DJIA	25,335.74	797.68	3.25%
Nasdaq	7,560.81	302.94	4.17%
S&P 500	2,786.57	95.32	3.54%
FTSE 100	7,224.51	154.61	2.19%
Nikkei 225	21,469.20	287.56	1.36%
Hang Seng	30,996.21	412.76	1.35%
Sanghai Comp	3,307.17	52.64	1.62%

Exchange Rates		WoW Chg	(%)
USD / IDR	13,797.00	40.00	0.29%
US \$ Index	90.09	0.16	0.18%
EUR / USD	1.23	-0.00	-0.08%
USD / JPY	106.82	1.07	1.01%
GBP / USD	1.39	0.00	0.35%
USD / CNY	6.33	-0.01	-0.17%
AUD / USD	0.78	0.01	1.08%

Others		WoW Chg	(%)
VIX:IND	14.64	-4.95	-25.27%
MSCI Emerging Market	1,207.23	25.17	2.13%

Sector		WoW Chg	(%)
Agriculture	1,695.00	-39.44	-2.27%
Basic Industry	759.68	-18.65	-2.40%
Composite	6,433.32	-148.99	-2.26%
Consumer	2,697.18	-141.77	-4.99%
Finance	1,173.13	-13.44	-1.13%
Infrastructure	1,165.75	1.17	0.10%
Mining	1,874.42	-75.16	-3.86%
Misc Industry	1,311.29	-50.56	-3.71%
Property	523.41	-11.53	-2.16%
Trade	934.78	-5.89	-0.63%

Source: Bloomberg

Analyst:

Lanjar Nafi

lanjar@reliancesekuritas.com

+62 21 5793 0008 ext. 604

your **reliable** partner | 1

IHSG Technical View



S2	6280	S1	6375	R1	6500	R2	6585
----	------	----	------	----	------	----	------

Analisis:

- IHSG pekan lalu bergerak tertekan cukup signifikan setelah break out support MA20 dan MA50. trading range 6443-6500.
- Diawal pekan IHSG mencoba rebound menguji kembali level Moving Average 50 hari dengan indikasi kembali menguat menuju MA20 jika break out. Indikator Stochastic pun berpola golden-cross dengan indikasi bullish reversal momentum dari indikator RSI.
- Batasan *stop-loss* jika IHSG tertekan kembali *break out* level psikologis 6500 dengan potensi tertekan menguji support 6375. Sedangkan target penguatan dilevel 6600 jika IHSG mampu kembali menguat diatas 6500 dan diatas MA50.

Mining Index Technical View



S2	1815	S1	1880	R1	1950	R2	2050
----	------	----	------	----	------	----	------

Analisis:

- Indeks Pertambangan tertekan pada pekan sebelumnya setelah berpotensi membentuk pola double top. Trading range 1889-1978.
- Diawal pekan Indeks Pertambangan terlihat whipsaw tepat pada level MA50 dengan indikasi menguat menguji MA20 hingga resistance tertinggi. Indikator Stochastic golden-cross pada area jenuh jual dengan momentum reversal yang cenderung positif pada indikator RSI.
- Batasan *stop-loss* jika harga kembali tertekan hingga *break out support MA50* dengan indikasi terkoreksi hingga 1815. Target penguatan dilevel MA20 di level 1965.
- Saham yang dapat dicermati: INCO, HURM, ADRO, PTBA, ANTM

USD/IDR Technical View

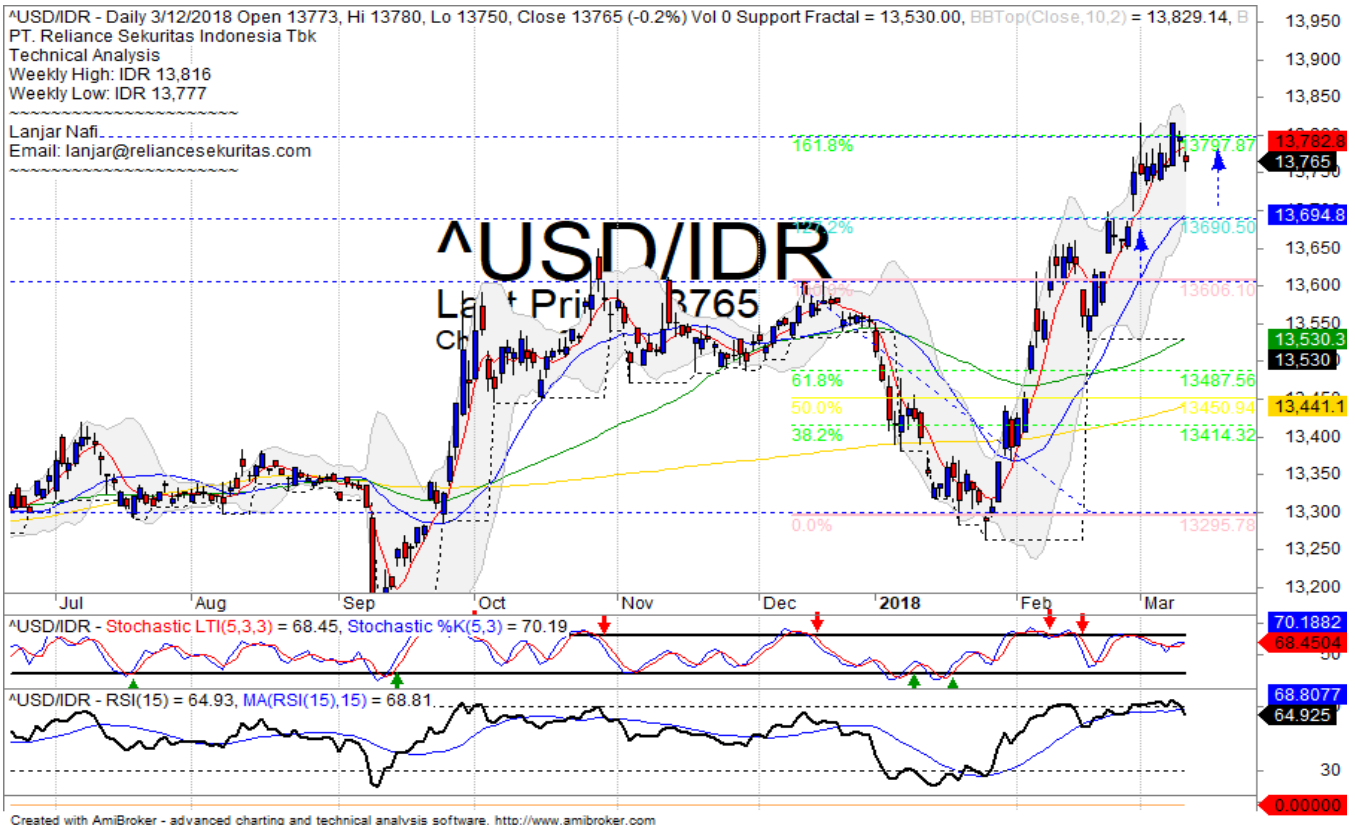

S2	13600	S1	13685	R1	13800	R2	13900
----	-------	----	-------	----	-------	----	-------

Analisis:

- Pergerakan USD/IDR tertekan hingga kembali *break out level* terendah selama 2 tahun. *Trading range* pada pekan lalu direntan 13688-13817.
- USD/IDR melanjutkan tekanannya diawal pekan hingga mendekati level support 13800. Indikasi cukup negative dengan momentum RSI yang masih mengarah pada tekanan.
- Batasan *stop-loss* jika USD/IDR *break out* 13800 level tertinggi dengan potensi melemah hingga 13900.

HEAD OFFICE

Reliance Building

Jl. Pluit Sakti Raya No. 27AB,
Pluit
Jakarta 14450
T. +62 21 661 7768
F. +62 21 661 9884

RESEARCH DIVISION

Lanjar Nafi Taulat I

lanjar@reliancesekuritas.com

Aji Setiawan

aji@reliancesekuritas.com

Shanti Dwi Jayanti

santi@reliancesekuritas.com

Technical Research Analyst

Associate Research Analyst

Associate Research Analyst

EQUITY DIVISION

Jakarta- Pluit

Jl. Pluit Sakti Raya No. 27AB,
Pluit
Jakarta 14450
T. +62 21 661 7768
F. +62 21 661 9884

Bandung

Jl.Cisangkuy No.58
Bandung 40115
T. +62 22 721 8200
F. +62 22 721 9255

Surabaya - Gubeng

Jl. Bangka No. 22
Surabaya 60281
T. +62 31 501 1128
F. +62 31 503 3196

Makassar

Jl. Boto Lempangan No. 34 J
Makassar- Sulawesi Selatan
T. +62 411 3632388
F. +62 411 3614634

Jakarta - Sudirman

Menara Batavia Ground Floor
Jl.KH.Mas Mansyur Kav 126
Jakarta 10220
T. +62 21 57905455
F. +62 21 57950728

Tasikmalaya

Ruko Tasik Indah Plaza No.21
Jl. KHZ Mustofa No. 345
Tasikmalaya 46121
T. +62 265 345000
F. +62 265 345003

Surabaya - Diponegoro

Jl. Diponegoro No.26D
Surabaya 60261
T. +62 31 567 0388
F. +62 31 561 0528

Medan

Jl. Teuku Amir Hamzah No.40-O
Medan 20117
T. +62 61 6638592
F. +62 61 6638023

Jakarta - Kebon Jeruk

Plaza Kebon Jeruk
Jl.Raya Perjuangan Blok A/2
Jakarta 11530
T. +62 21 532 4074
F. +62 21 536 2157

Malang

Jl. Guntur No. 19
Malang 65112
T. +62 341 347 611
F. +62 341 347 615

Bali - Denpasar

Dewata Square Blok A3
Jl. Letda Tantular Renon
Denpasar 802361
T. +62 361 225099
F. +62 361 245099

Tangerang

Jl. Pahlawan Seribu Ruko BSD
Sektor 7 Blok RK kav. 9
Tangerang 15310
T. +62 21 5387495
F. +62 21 5387494

Pekanbaru

Jl. Jendral Sudirman No.73
Pekanbaru-Riau
T. +62 761 848414
F. +62 761 849456

Pontianak

Jl. MT Haryono No. 6
Pontianak 78121
T. +62 561 575674
F. +62 561 575670

Solo

Jl. Slamet Riyadi 330^a
Solo 57145
T. +62 271 736599
F. +62 271 733478

Balikpapan

Ruko Bukit Damai Indah
Blok I, No. 3, Rt.34
Jl. MT. Haryono, Gunung
Bahagia, Balikpapan Selatan
76114
T. +62 542 746313
F. +62 542 746317

IDX CORNER & INVESTMENT GALLERY

STIE Malangucewara

Jl. Terusan Candi Kalasan
Malang 65142
T. +62 341 491813
F. +62 341 495619

Universitas Muhammadiyah Gresik

Jl. Sumatra 101 GKB
Gresik 61121
T. +62 31 3951414
F. +62 31 3952585

Universitas Surabaya

Jl. Raya Kalirungkut
Surabaya 60293
T. +62 31 2981203
F. +62 31 2981204

Universitas Muhammadiyah Malang

Jl. Raya Tlogomas 246
Malang 65144
T. +62 341 464318-9
F. +62 341 460782

Universitas Siliwangi Tasikmalaya

Jl. Siliwangi No. 24
Tasikmalaya 46151
T. +62 265 323685
F. +62 265 323534

Politeknik Kediri

Jl. Mayor Bismo No. 27
Kediri 64121
T. +62 354 683128
F. +62 354 683128

Universitas Negeri Malang

Jl. Surabaya No. 6
Malang 65145
T. +62 341 585914
F. +62 341 55288

Universitas Negeri Makassar

Fakultas Ekonomi Gedung BT Lt. 2
Jl. A. P. Pettarani, Kampus UNM, Gunungsari
Baru
Makassar 90222
T. +62 411 889464, 881244
F. +62 411 887604

Universitas Muhammadiyah Pontianak

Jl. Ahmad Yani, No. 111
Pontianak 78124
T. +62 561 743465
F. +62 561 766840

STIE AAS

Jalan Slamet Riyadi No 361
Kartasura, Surakarta
T. +62 271 726156
F. +62 271 726156

Universitas Tanjungpura Pontianak

Jl. Jendral Ahmad Yani
Pontianak 78124
T. +62 561 743465
F. +62 561 766840

STIE "AUB" Surakarta

Jl. Mr. Sartono 97, Cengklik
Nusukan, Surakarta 57135
T. +62 271 854803
F. +62 271 853084

STIESIA Surabaya

Jl. Menur Pumpungan 30
Surabaya
T. +62 31 5947505
F. +62 31 5932218

Universitas Muhammadiyah Sidoarjo

Jl. Majapahit 666 B
Sidoarjo, Jawa Timur
T. +62 31 8945444
F. +62 31 8949333

Universitas Pesantren Tinggi Darul Ulum

Kompleks Pp Darul Ulu, Peterongan
Jombang, Jawa Timur 60281
T. +62 321 873655
F. +62 321 875771

STIE Tri Bhakti

Jl. Teuku Umar No.24
Cut Meutia Setiakawan, Bekasi
T. +62 21 8242 9400, 8242 9500
F. +62 271 726156

STIKOM BALI

Jl. Raya Puputan No. 86, Renon, Denpasar
Timur, kota Denpasar
Bali-80234
T. +62 361 244445

Universitas 17 Agustus 1945 Banyuwangi

Jl. Adi Sucipto 26
Banyuwangi, Jawa Timur
T. +62 333 419163
F. +62 333 419163

Disclaimer:

Information, opinions and recommendations contained in this document are presented by PT Reliance Sekuritas Indonesia Tbk. from sources that are considered reliable and dependable. This document is not an offer, invitation or any kind of representations to decide to buy or sell stock. Investment decisions taken based on this document is not the responsibility of PT Reliance Sekuritas Indonesia Tbk. PT Reliance Sekuritas Indonesia Tbk. reserves the right to change the contents of this document at any time without prior notice.